Jürgen Schlösser
Armaturen

THERMOSTATVENTILE

DESIGN LINE

www.juergen-schloesser-armaturen.de

Tradition und Ideen

Die Jürgen Schlösser Armaturen GmbH wurde 1996 im Herzen des Südsauerlandes gegründet.
Wir sind ein mittelständisches Privatunternehmen und haben uns schnell als zuverlässiger und innovativer Partner der Heizungsindustrie bewiesen.
Kompetenz und Erfahrung bilden die Basis unserer Produkte.
In Zusammenarbeit mit unseren nationalen und internationalen Kunden entwickeln wir durchdachte und solide Produktlösungen für viele Bereiche der Armaturenindustrie.
Höchste Kundenzufriedenheit ist unser Ziel. Das erreichen wir durch innovative Produkte und deren kontinuierliche Qualitätsverbesserung. Denn: Qualität ist unser Maßstab!
Zu unseren Prinzipien und Standards zählt selbstverständlich auch die Qualitätssicherung. Die ausschließliche Verwendung von Produkten, die einer ständigen Qualitätskontrolle unterliegen, garantieren unseren hohen Qualitätsanspruch.
Ebenso trägt die kontinuierliche Verbesserung der Fertigungsprozesse zu dem hohen Standard unserer Produkte bei, die heute als Synonym für Armaturen der Spitzenklasse stehen.

Unser engagiertes Team freut sich auf Ihre Herausforderungen!

Design und Innovation

Design bedeutet mehr als Linien. Design kann Gewohnheiten und Verhaltensweisen ändern. “Design Line”, Technik im vollendeten Design.

Mitglied des Industrie Forum Design

Designthermostatfühler

Artikel-Nr.	Farbe	EAN	Preis/Stück
9395 0000 001	Weiß	42601 7547 5027	
9395 0000 002	Hochglanz-Chrom	42601 7547 5010	
9395 0000 004	Matt-Chrom	42601 7547 4990	
9395 0000 005	Anthrazit	42601 7547 4433	
9395 0000 006	Edelstahl	42601 7547 4983	
9395 0000 036	Schwarz-Matt	42604 7795 7733	

M30x1.5 | VPE: 1 | Gewicht: 106 g

9395 0000 001

9395 0000 002

9395 0000 004

9395 0000 005

9395 0000 006

9395 0000 036

Manuelle Handradkappen

Artikel-Nr.	Farbe	EAN	Preis/Stück
9038 0000 014	Hochglanz-Chrom	42601 7547 7083	
9038 0000 015	Weiß (RAL 9016)	42601 7547 7090	
9038 0000 016	Matt-Chrom	42601 7547 7006	

M30x1.5 | VPE: 1 | Gewicht: 38 g

9038 0000 014

9038 0000 015

9038 0000 016

9005 1500 005

9005 1500 009

9005 1500 010

Thermostat - Armaturen für Zweirohrsysteme (rechts-links drehbar)

Artikel-Nr.	Farbe	EAN	Preis/Stück
9005 1500 005	Hochglanz-Chrom	42601 7547 4877	
9005 1500 009	Weiß	42601 7547 6819	
9005 1500 010	Matt-Chrom	42601 7547 6826	

DN: 15 | VPE: 1 | Gewicht: 660 g

voreinstellbar
Rechts- Links austauschbar

9005 1507 005

9005 1507 009

9005 1507 010

Thermostat - Armaturen für Zweirohrsysteme (rechts-links drehbar)

Artikel-Nr.	Farbe	EAN	Preis/Stück
9005 1507 005	Hochglanz-Chrom	42601 7547 4884	
9005 1507 009	Weiß	42601 7547 6833	
9005 1507 010	Matt-Chrom	42601 7547 6840	

DN: 15 | VPE: 1 | Gewicht: 640 g

voreinstellbar
Rechts- Links austauschbar

8284 1515 001

8284 1515 004

Lanzenventil M 30 x 1,5 absperrbar, bypass

Artikel-Nr.	Farbe	Länge der Lanze	EAN	Preis/Stück
8284 1515 001	Hochglanz-Chrom	340mm	42604 7795 4138	
8284 1515 004	Weiß	340mm	42604 7795 5326	

DN: 15 | VPE: 1 | Gewicht: 540 g

voreinstellbar
Rechts- Links austauschbar

Mitglied des Industrie Forum Design

Rücklaufverschraubung für Zweirohrsysteme Durchgangsausführung

Artikel-Nr.	Farbe	EAN	Preis/Stück
9005 1510 005	Hochglanz-Chrom	42601 7547 9421	
9005 1510 009	Weiß	42601 7547 9438	
9005 1510 010	Matt-Chrom	42601 7547 9445	

DN: 15 | VPE: 1 | Gewicht: 595 g

voreinstellbar

9005 1510 005

9005 1510 009

9005 1510 010

Rücklaufverschraubung für Zweirohrsysteme Eckausführung

Artikel-Nr.	Farbe	EAN	Preis/Stück
9005 1517 005	Hochglanz-Chrom	42601 7547 9452	
9005 1517 009	Weiß	42601 7547 9469	
9005 1517 010	Matt-Chrom	42601 7547 9476	

DN: 15 | VPE: 1 | Gewicht: 585 g

voreinstellbar

9005 1517 005

9005 1517 009

9005 1517 010

8283 1515 005

8283 1515 004

8283 1515 036

Ventilhahnblock Quattro inkl. Designfühler

Artikel-Nr.	Farbe	EAN	Preis/Stück
8283 1515 005	Hochglanz-Chrom	4260477951458	
8283 1515 004	Weiß (RAL 9016)	4260477951465	
8283 1515 036	Schwarz (RAL 9005)	4260477957702	

Gewicht: 640 g

voreinstellbar

Ventilhahnblock Quattro - Einstellbar

Artikel-Nr.	Ausführung	Version	EAN	Preis/Stück
8283 1515 001	Eck / Durchgang	Links / Rechts	42601 7547 9629	

Gewicht: 530 g

voreinstellbar

8283 1515 101

8283 1515 201

8283 1515 213

Abdeckung für Quattro

Artikel-Nr.	Farbe	EAN	Preis/Stück
8283 1515 101	Hochglanz-Chrom	42604 7795 1052	
8283 1515 201	Weiß (RAL 9016)	42604 7795 1069	
8283 1515 213	Schwarz (RAL 9005)	42604 7795 7696	

Gewicht: 40 g

9048 1508 521

9048 1508 524

9048 1508 523

Thermostatventil Einzelanschluss Durchgangsausführung

Artikel-Nr.	Farbe	EAN	Preis/Stück
9048 1508 521	Hochglanz-Chrom	42601 7547 5195	
9048 1508 524	Weiß (RAL 9016)	42601 7547 6857	
9048 1508 523	Matt-Chrom	42601 7547 6864	

DN: 15 | VPE: 1 | Gewicht: 258 g | Ausf: Durchgang

voreinstellbar

9038 1598 704

9038 1598 708

9038 1598 706

Rücklaufverschraubung Einzelanschluss Durchgangsausführung

Artikel-Nr.	Farbe	EAN	Preis/Stück
9038 1598 704	Hochglanz-Chrom	42601 7547 4457	
9038 1598 708	Weiß (RAL 9016)	42601 7547 6871	
9038 1598 706	Matt-Chrom	42601 7547 6888	

DN: 15 | VPE: 1 | Gewicht: 186 g | Ausf: Durchgang

Mitglied des Industrie Forum Design

Absperrbare Rücklaufverschraubung für Elektro-Heizstab

Artikel-Nr.	Farbe	EAN	Preis/Stück
1160 1515 002	Hochglanz-Chrom	42601 7547 9582	
1160 1515 006	Weiß	42604 7795 7498	

DN: 15 | VPE: 1 | Gewicht: 264 g | Version: ½" M x ¾" M x ½" F

1160 1515 002

1160 1515 006

Thermostatventil Einzelanschluss Eckausführung

Artikel-Nr.	Farbe	EAN	Preis/Stück
9048 1578 521	Hochglanz-Chrom	42601 7547 5201	
9048 1578 524	Weiß (RAL 9016)	42601 7547 6895	
9048 1578 523	Matt-Chrom	42601 7547 6901	

DN: 15 | VPE: 1 | Gewicht: 235 g | Ausf: Eck

voreinstellbar

9048 1578 521

9048 1578 524

9048 1578 523

Rücklaufverschraubung Einzelanschluss Eckausführung

Artikel-Nr.	Farbe	EAN	Preis/Stück
9038 1598 701	Hochglanz-Chrom	42601 7547 4440	
9038 1598 702	Weiß (RAL 9016)	42601 7547 6918	
9038 1598 703	Matt-Chrom	42601 7547 6925	

DN: 15 | VPE: 1 | Gewicht: 158 g | Ausf: Eck

9038 1598 701

9038 1598 702

9038 1598 703

Thermostatventil Axialausführung

Artikel-Nr.	Farbe	EAN	Preis/Stück
9363 1580 103	Hochglanz-Chrom	42601 7547 6932	
9363 1580 203	Weiß (RAL 9016)	42601 7547 6949	
9363 1580 303	Matt-Chrom	42601 7547 6956	

DN: 15 | VPE: 1 | Gewicht: 263 g | Ausf: Axial

voreinstellbar

9363 1580 103

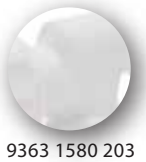

9363 1580 203

9363 1580 303

9038 1581 521

9038 1582 521

9038 1583 521

Thermostatventil Winkeleckausführung Rechts

Artikel-Nr.	Farbe	EAN	Preis/Stück
9038 1581 521	Hochglanz-Chrom	42601 7547 6963	
9038 1582 521	Weiß (RAL 9016)	42601 7547 6970	
9038 1583 521	Matt-Chrom	42601 7547 6987	

DN: 15 | VPE: 1 | Gewicht: 283 g

voreinstellbar

9038 1586 521

9038 1587 521

9038 1588 521

Thermostatventil Winkeleckausführung Links

Artikel-Nr.	Farbe	EAN	Preis/Stück
9038 1586 521	Hochglanz-Chrom	42601 7547 6994	
9038 1587 521	Weiß (RAL 9016)	42601 7547 7007	
9038 1588 521	Matt-Chrom	42601 7547 7014	

DN: 15 | VPE: 1 | Gewicht: 283 g

voreinstellbar

9040 1581 521

9040 1582 521

9040 1583 521

Rücklaufverschraubung Winkeleckausführung - Rechts

Artikel-Nr.	Farbe	EAN	Preis/Stück
9040 1581 521	Hochglanz-Chrom	42601 7547 8639	
9040 1582 521	Weiß (RAL 9016)	42601 7547 8640	
9040 1583 521	Matt-Chrom	42601 7547 8653	

DN: 15 | VPE: 1 | Gewicht: 276 g

9040 1586 521

9040 1587 521

9040 1588 521

Rücklaufverschraubung Winkeleckausführung - Links

Artikel-Nr.	Farbe	EAN	Preis/Stück
9040 1586 521	Hochglanz-Chrom	42601 7547 8660	
9040 1587 521	Weiß (RAL 9016)	42601 7547 8677	
9040 1588 521	Matt-Chrom	42601 7547 8684	

DN: 15 | VPE: 1 | Gewicht: 276 g

Klemmverschraubungen - Pex und Pex-Al Rohre

Artikel-Nr.	Farbe	EAN	Preis/Stück
8250 1602 211	Hochglanz-Chrom	42601 7547 7021	
8250 1602 213	Weiß (RAL 9016)	42601 7547 7038	
8250 1602 212	Matt-Chrom	42601 7547 7045	

Version: 16 x 2; 3/4" | VPE: 2 | Gewicht: 69 g

8250 1602 211 8250 1602 213 8250 1602 212

Klemmverschraubungen - CU Rohre, 15x1*

Artikel-Nr.	Farbe	EAN	Preis/Stück
8246 1500 152	Hochglanz-Chrom	42601 7547 7052	
8246 1500 154	Weiß (RAL 9016)	42601 7547 7069	
8246 1500 153	Matt-Chrom	42601 7547 7076	

VPE: 2 | Gewicht: 45 g
* weitere Dimensionen auf Anfrage

8246 1500 152 8246 1500 154 8246 1500 153

Rosetten einfach - Hochglanz-Chrom

Artikel-Nr.	Version	EAN	Preis/Stück
1032 0000 018	für Ø12	42601 7547 5355	
1032 0000 025	für Ø15	42601 7547 5331	
1032 0000 026	für Ø16	42601 7547 5348	

Farbe: Hochglanz-Chrom | VPE: 100

Doppelrosetten - Hochglanz-Chrom

Artikel-Nr.	Farbe	EAN	Preis/Stück
1032 0000 031	Hochglanz-Chrom	42604 7795 826	

Entlüftungsventil-Sets

Artikel-Nr.	Farbe	EAN	Preis/Set
1135 1515 001	Hochglanz-Chrom	42601 7547 1074	
1135 1585 001	Weiß (RAL 9016)	42601 7547 1081	

DN: 15 | VPE: 1 Set | Gewicht: 80g

choose your own color

Design Plus

Designthermostatfühler

Artikel-Nr.	Farbe	EAN	Preis/Stück
9397 9005 001	RAL 9005	42604 7795 7245	
9397 7016 001	RAL 7016	42604 7795 7481	
9397 9016 001	Weiß	42604 7795 5876	
9397 9006 001	Hochglanz-Chrom	42604 7795 7474	
9397 7030 001	Nickel-Chrom	42604 7795 7504	
9397 7040 001	Matt-Chrom	42604 7795 7511	

M30x1.5 | VPE: 1 | Gewicht: 280 g

Thermostat - Armaturen für Zweirohrsysteme (rechts-links drehbar) - Durchgangsausführung

Artikel-Nr.	Farbe	EAN	Preis/Stück
9397 9005 002	RAL 9005	42604 7795 7252	

DN: 15 | VPE: 1 | Gewicht: 740 g

voreinstellbar
Rechts- Links austauschbar

Thermostat - Armaturen für Zweirohrsysteme (rechts-links drehbar) - Eckausführung

Artikel-Nr.	Farbe	EAN	Preis/Stück
9397 9005 003	RAL 9005	42604 7795 7269	

DN: 15 | VPE: 1 | Gewicht: 740 g

voreinstellbar
Rechts- Links austauschbar

Rücklaufverschraubung für Zweirohrsysteme Durchgangsausführung

Artikel-Nr.	Farbe	EAN	Preis/Stück
9397 9005 021	RAL 9005	42604 7795 7443	

DN: 15 | VPE: 1 | Gewicht: 595 g

voreinstellbar

Rücklaufverschraubung für Zweirohrsysteme Eckausführung

Artikel-Nr.	Farbe	EAN	Preis/Stück
9397 9005 020	RAL 9005	42604 7795 7276	

DN: 15 | VPE: 1 | Gewicht: 585 g

voreinstellbar

Lanzenventil M 30 x 1,5 absperrbar, bypass

Artikel-Nr.	Farbe	Länge der Lanze	EAN	Preis/Stück
9397 9005 022	RAL 9005	340mm	42604 7795 7450	

DN: 15 | VPE: 1 | Gewicht: 540 g

voreinstellbar
Rechts- Links austauschbar

Thermostatventil Einzelanschluss Durchgangsausführung

Artikel-Nr.	Farbe	EAN	Preis/Stück
9397 9005 006	RAL 9005	42604 7795 7290	

DN: 15 | VPE: 1 | Gewicht: 258 g

voreinstellbar

Rücklaufverschraubung Einzelanschluss Durchgangsausführung

Artikel-Nr.	Farbe	EAN	Preis/Stück
9397 9005 008	RAL 9005	42604 7795 7337	

DN: 15 | VPE: 1 | Gewicht: 186 g

Thermostatventil Einzelanschluss Eckausführung

Artikel-Nr.	Farbe	EAN	Preis/Stück
9397 9005 007	RAL 9005	42604 7795 7306	

DN: 15 | VPE: 1 | Gewicht: 235 g

voreinstellbar

Rücklaufverschraubung Einzelanschluss Eckausführung

Artikel-Nr.	Farbe	EAN	Preis/Stück
9397 9005 009	RAL 9005	42604 7795 7344	

DN: 15 | VPE: 1 | Gewicht: 158 g

Thermostatventil Winkeleckausführung Rechts

Artikel-Nr.	Farbe	EAN	Preis/Stück
9397 9005 012	RAL 9005	42604 7795 7351	

DN: 15 | VPE: 1 | Gewicht: 283 g

voreinstellbar

Thermostatventil Winkeleckausführung Links

Artikel-Nr.	Farbe	EAN	Preis/Stück
9397 9005 013	RAL 9005	42604 7795 7368	

DN: 15 | VPE: 1 | Gewicht: 283 g

voreinstellbar

Rücklaufverschraubung Winkeleckausführung - Rechts

Artikel-Nr.	Farbe	EAN	Preis/Stück
9397 9005 014	RAL 9005	42604 7795 7375	

DN: 15 | VPE: 1 | Gewicht: 276 g

Rücklaufverschraubung Winkeleckausführung - Links

Artikel-Nr.	Farbe	EAN	Preis/Stück
9397 9005 015	RAL 9005	42604 7795 7382	

DN: 15 | VPE: 1 | Gewicht: 276 g

Absperrbare Rücklaufverschraubung für Elektro-Heizstab

Artikel-Nr.	Farbe	EAN	Preis/Stück
1160 1515 007	RAL 9005	42604 7795 8419	

DN: 15 | VPE: 1 | Gewicht: 264 g | Version: ½" M x ¾" M x ½" F

Ventilhahnblock Quattro inkl. DesignPlus fühler

Artikel-Nr.	Farbe	Gewicht	EAN	Preis/Stück
9397 9005 024	RAL 9005	847 g	42604 7795 7719	

voreinstellbar

Abdeckung für Quattro

Artikel-Nr.	Farbe	Gewicht	EAN	Preis/Stück
8283 1515 212	RAL 9005	37 g	42604 7795 7726	

Klemmverschraubungen

Artikel-Nr.	Version	Farbe	EAN	Preis/Stück
9397 9005 018	PE Rohre 16x2, 3/4"	RAL 9005	42604 7795 7313	
9397 9005 019	CU Rohre 15x1, 3/4"	RAL 9005	42604 7795 7320	

VPE: 2

Doppelrosetten

Artikel-Nr.	Version	Farbe	EAN	Preis/Stück
1032 0000 033	für Ø12/15/18/20	RAL 9005	42604 7795 7467	

VPE: 100 | Gewicht: 8 g

Entlüftungsstopfen DN 15

Artikel-Nr.	Version	Farbe	EAN	Preis/Stück
9117 0400 180	DN 15	RAL 9005	42604 7795 8785	
9117 0400 181	Abdeckkappe	RAL 9005	42604 7795 8792	

RAUMREGELUNG
BLUE LINE

HVAC PRODUKTE
BASE LINE

THERMOSTATVENTILE
DESIGN LINE

ARMATUREN UND ZUBEHÖR
MANIFOLD LINE

2023 / 3

Jürgen Schlösser Armaturen GmbH
Industriegebiet Südwest
Am Dassenborn 12-14
D-57482 Wenden

Telefon: +49 - 2762 - 988730 - 0

info@juergen-schloesser-armaturen.de

Die Beschreibungen und Fotos der in diesem Katalog/Broschüre enthaltenen Produkte dienen nur der Information und sind für uns in keiner Weise bindend.
Eine Gewähr für Vollständigkeit und Richtigkeit der gemachten Angaben kann nicht übernommen werden. Technische oder optische Änderungen behalten wir uns vor.
Die Vervielfältigung oder Veröffentlichung dieses Katalogs ist - auch auszugsweise - ohne unsere vorherige schriftliche Zustimmung nicht gestattet und
stellt eine Urheberrechtsverletzung dar.